25.02.2026

ВИКОПІЮВАННЯ

з плану міста Черкаси

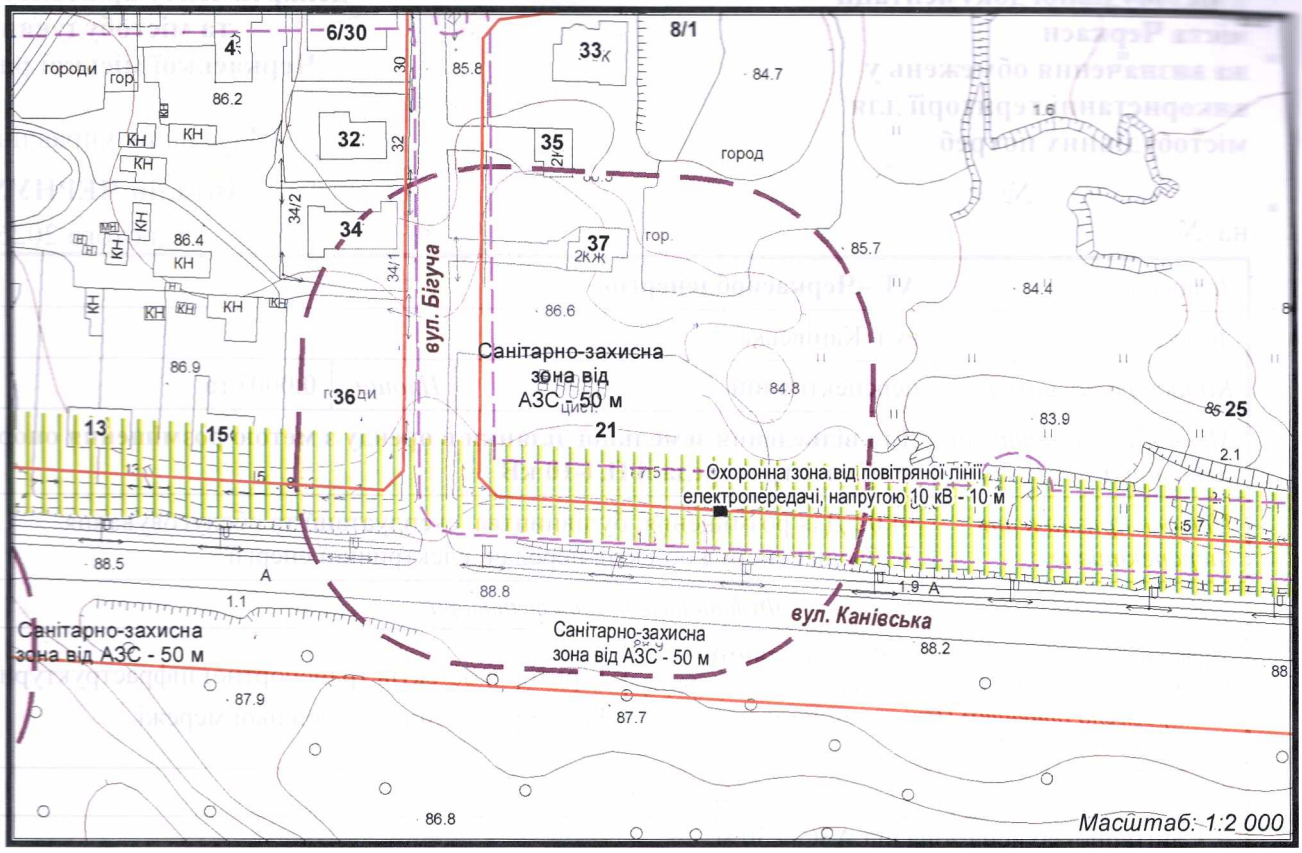

з містобудівної документації
"Внесення змін до генерального плану міста Черкаси (Актуалізація)"

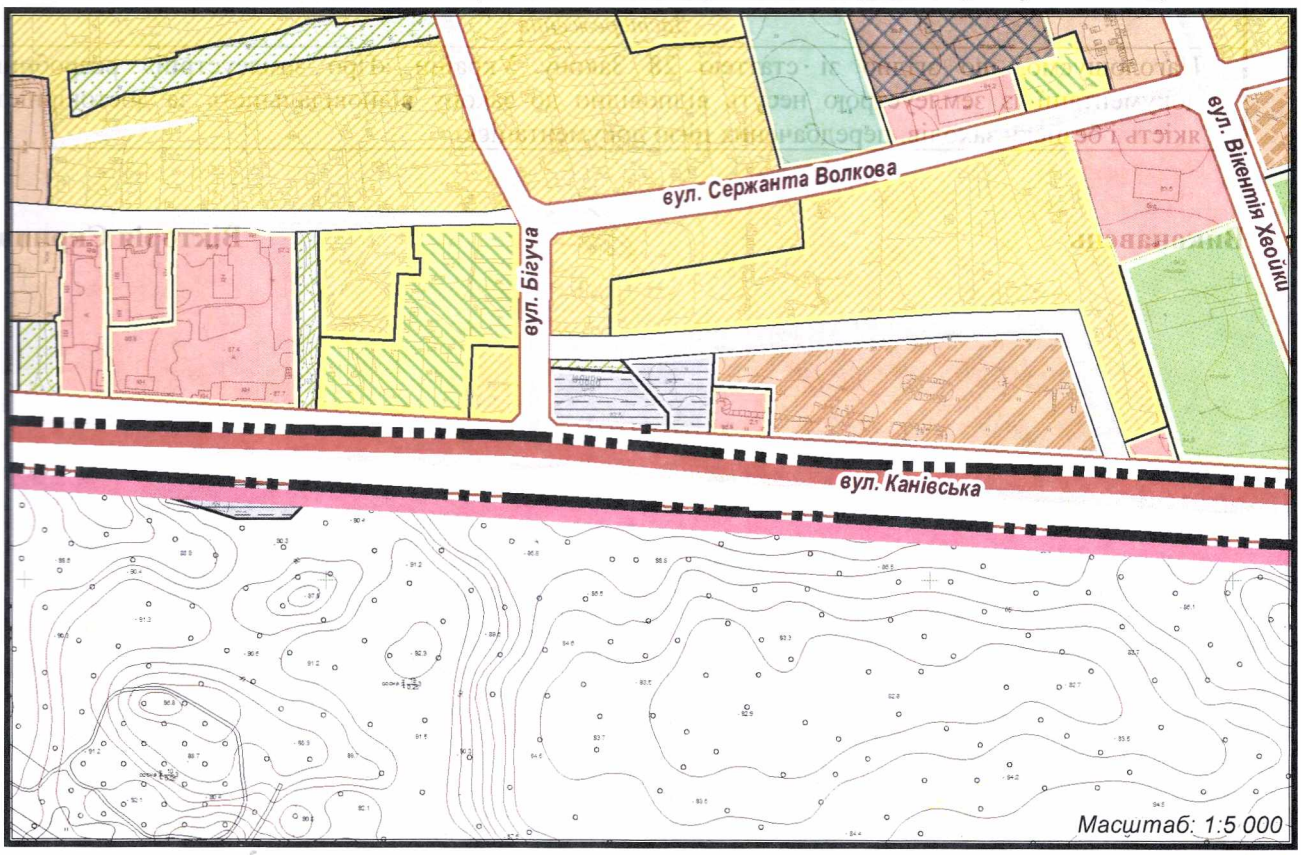

ВІДДІЛ МІСТОБУДІВНОГО
КАДАСТРУ та ГІС

Виконавець Вікторія Скрипник

Положення містобудівної документації
враховуються відповідно до рішення
Черкаської міської ради від 15.06.2021 № 6-37

Витяг сформовано на підставі Закону України № 1423-IX «Про внесення змін
до деяких законодавчих актів України щодо вдосконалення системи управління
та дерегулювання у сфері земельних відносин»