ФРАГМЕНТ ПЛАНУ МІСТА ЧЕРКАСИ

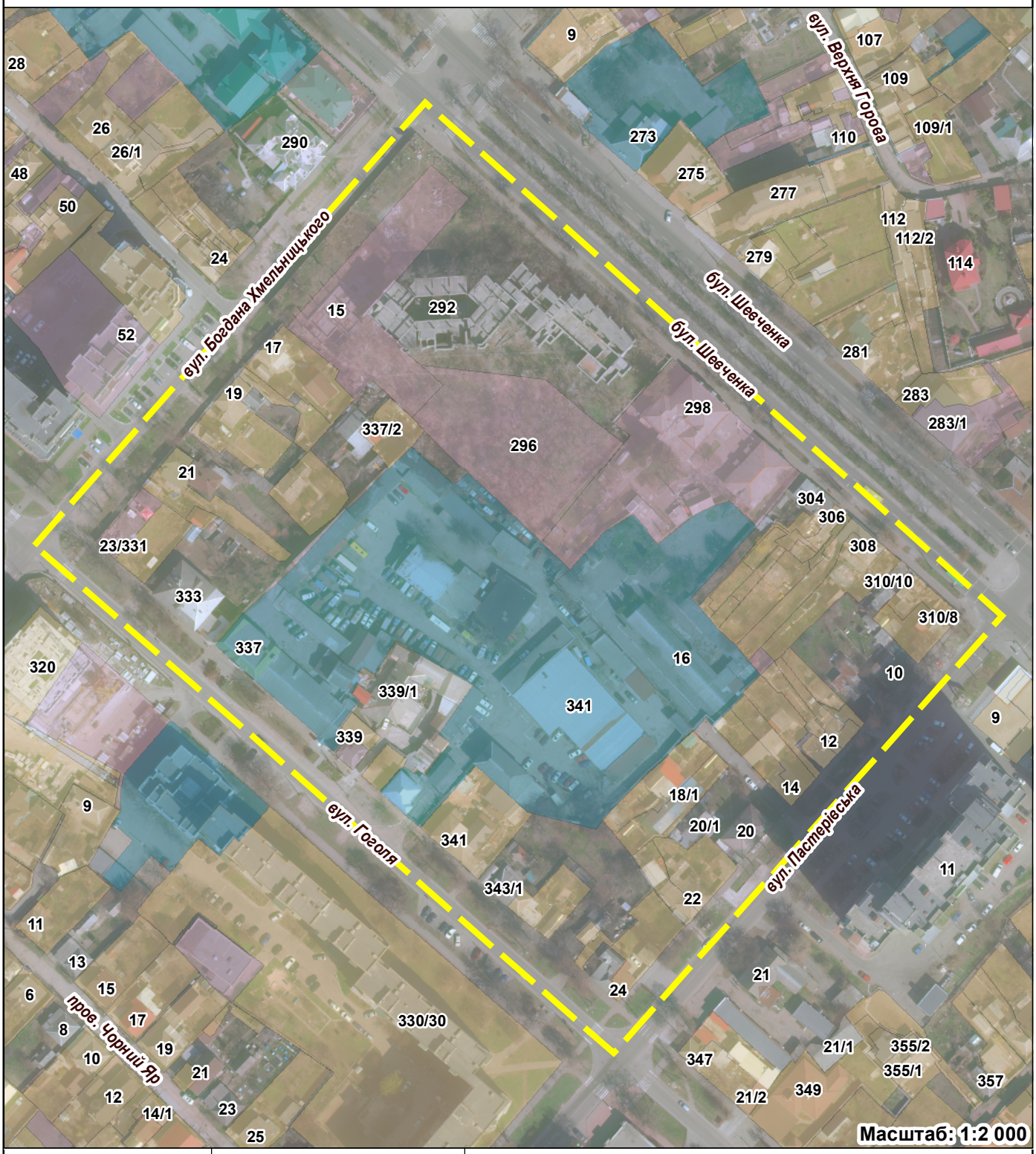

ВІДДІЛ МІСТОБУДІВНОГО КАДАСТРУ ТА ГІС

УПРАВЛІННЯ ПЛАНУВАННЯ ТА АРХІТЕКТУРИ

ДЕПАРТАМЕНТУ АРХІТЕКТУРИ ТА МІСТОБУДУВАННЯ ЧЕРКАСЬКОЇ МІСЬКОЇ РАДИ

нач. управ.
Віталій Чернуха

виконавець
Федір Балаба

Об'єкт: межі розроблення проєкту містобудівної документації "Детальний план території в межах бульвару Шевченка та вулиць Пастерівської, Гоголя та Богдана Хмельницького в місті Черкаси"
Замовник: ДАМ ЧМР
Адреса: м-р "Богданівський"
Площа: 5,8 га