14.03.2024

ВИКОПІЮВАННЯ

ГЕОПОРТАЛ

з плану міста Черкаси

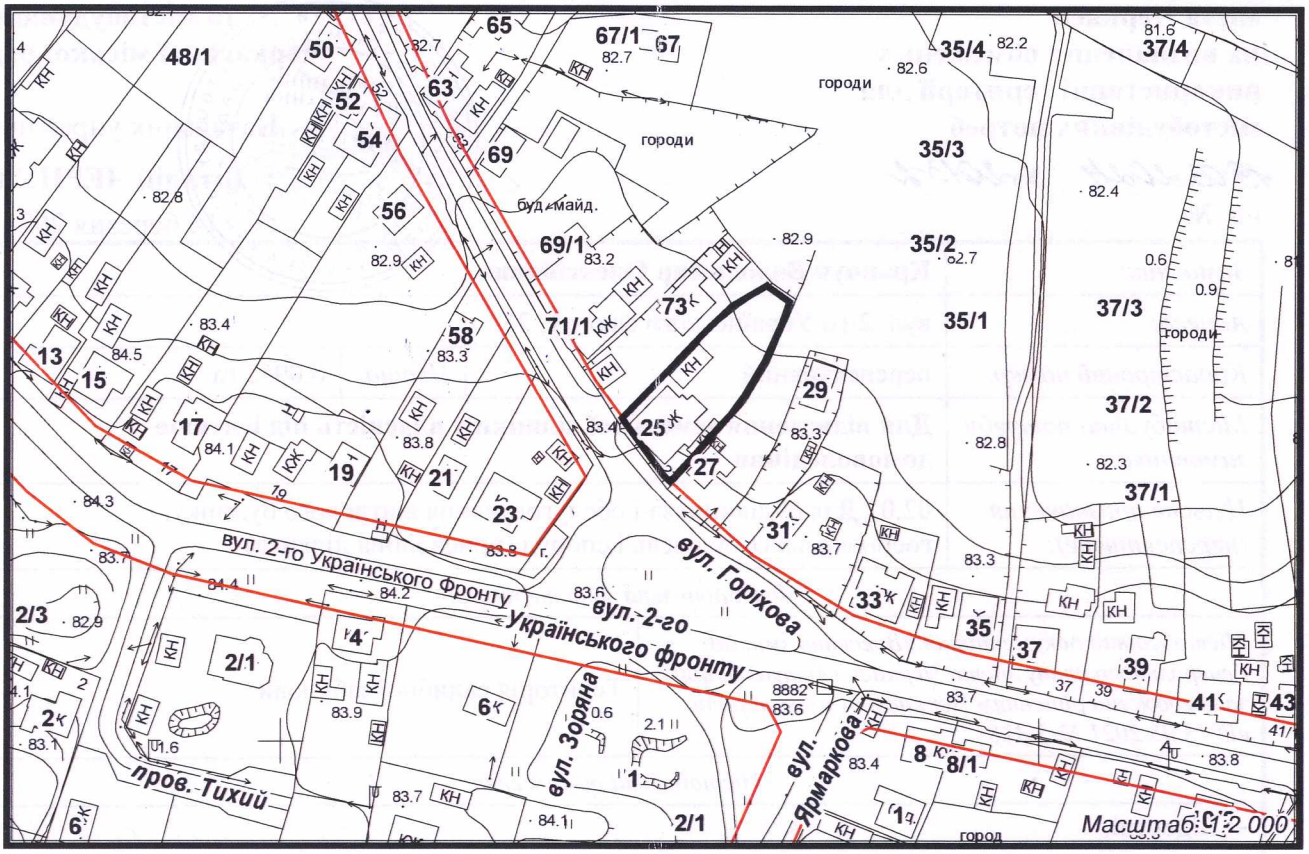

з містобудівної документації
"Внесення змін до генерального плану міста Черкаси (Актуалізація)"

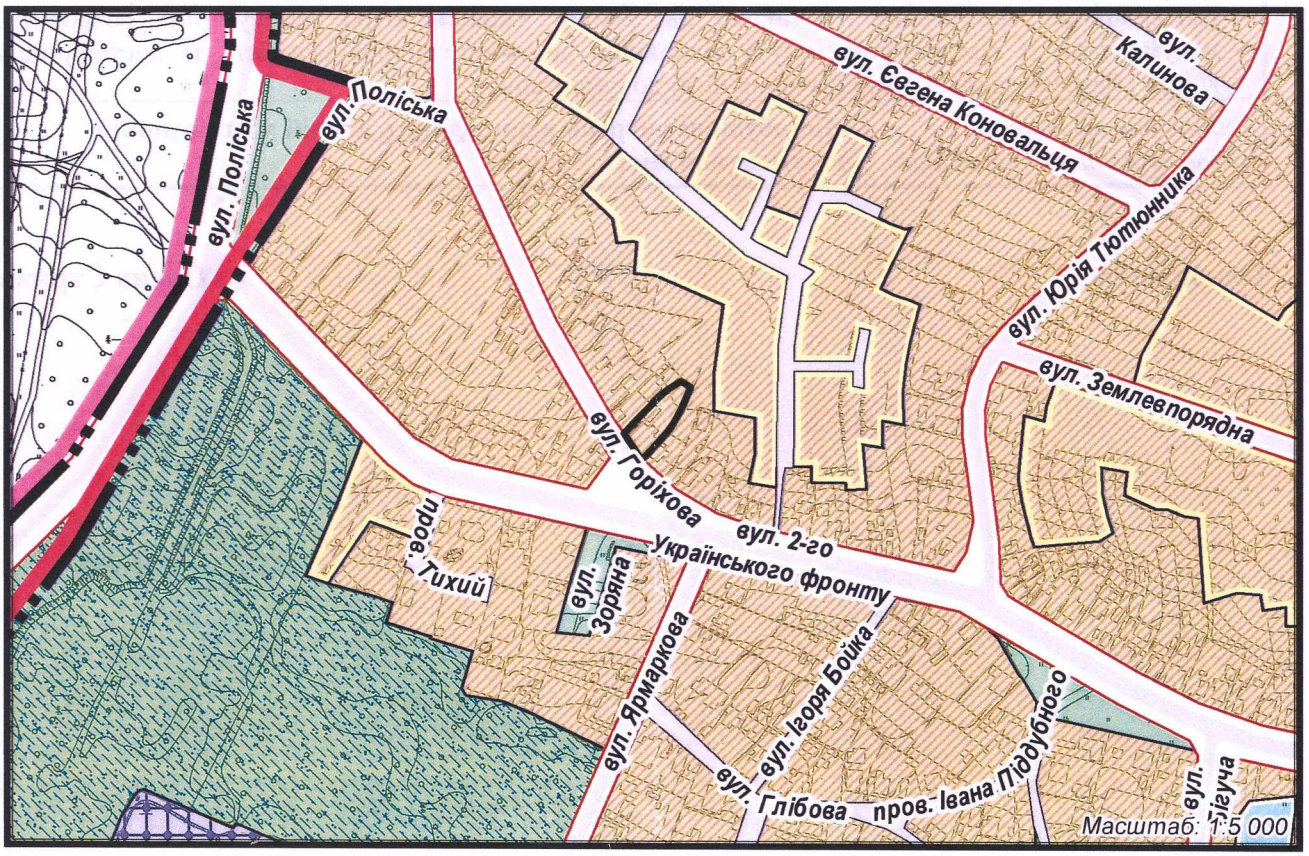

ВІДДІЛ МІСТОБУДІВНОГО КАДАСТРУ та ГІС

Виконавець Олена СТРИЖАК

Положення містобудівної документації відповідають Міської ради від 15.06.2021 № 6-37

Витяг сформовано на підставі Закону України № 1423-IX «Про внесення змін до деяких законодавчих актів України щодо вдосконалення системи управління та дерегуляції у сфері земельних відносин»